

การติดตามผลการดำเนินงาน
ประจำปีงบประมาณ 2566
(ครั้งที่ 1)

บัณฑิตวิทยาลัย

(ตุลาคม 2565 – มีนาคม 2566)

ส่วนที่ 1

ผลการดำเนินงานตามนโยบายเร่งด่วนของอธิการบดีที่มอบหมาย/
ผลการดำเนินงานตามภารกิจหลัก

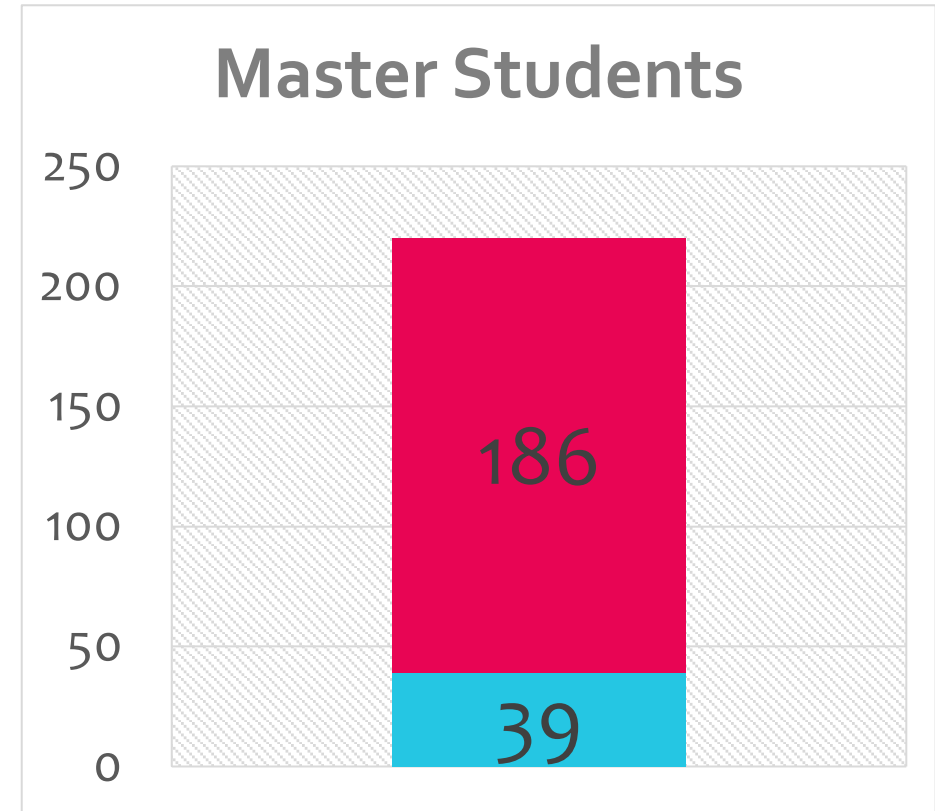
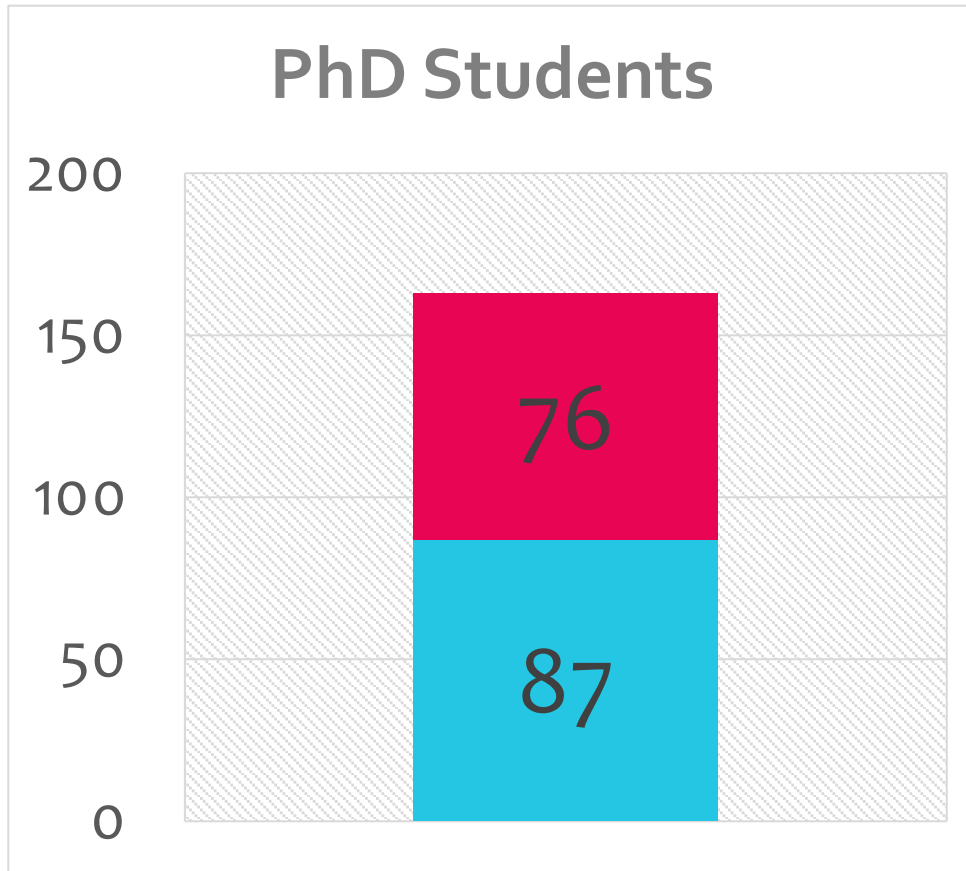
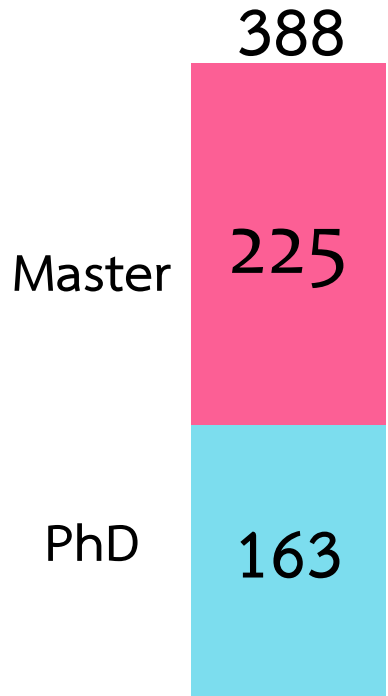

Thai



International

1. การดูแลนักศึกษาไม่ให้ตกลูกกลางคัน (No Drop Out) จากผลการเรียน (WU-D-1-6-20)

ระดับ	จำนวนนักศึกษาปัจจุบัน (คน)					สัดส่วนนักศึกษา ไทย:ต่างชาติ
	ไทย	จีน	ต่างชาติอื่นๆ	รวมนักศึกษา ต่างชาติ	รวมนักศึกษา ทั้งหมด	
1. ปริญญาโท (ภาคพิเศษ)	89	0	0	0	89	1 : 0
2. ปริญญาโท	92	31	13	44	131	1 : 0.48
3. ปริญญาเอก	76	69	18	87	163	1 : 1.14
รวม	257	100	26	131	388	1 : 0.51

@CGS

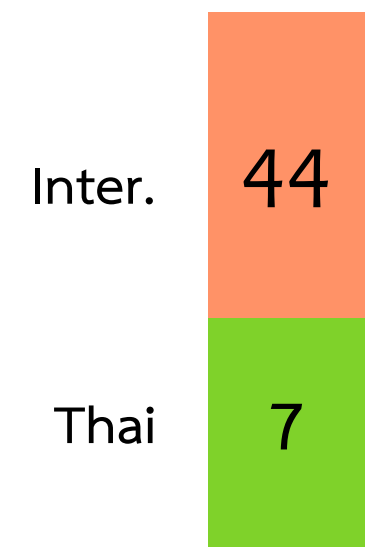
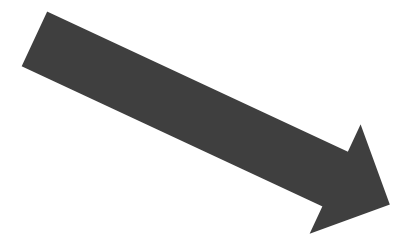
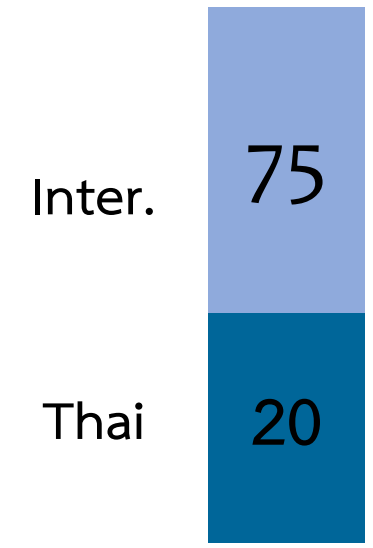
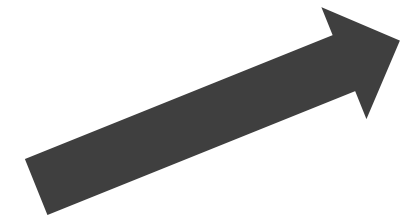
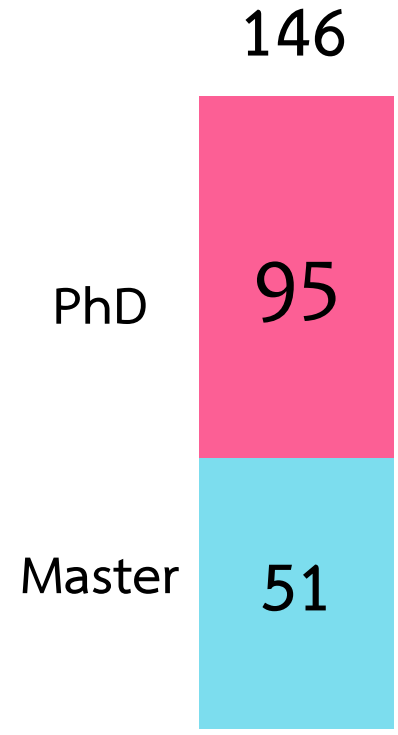
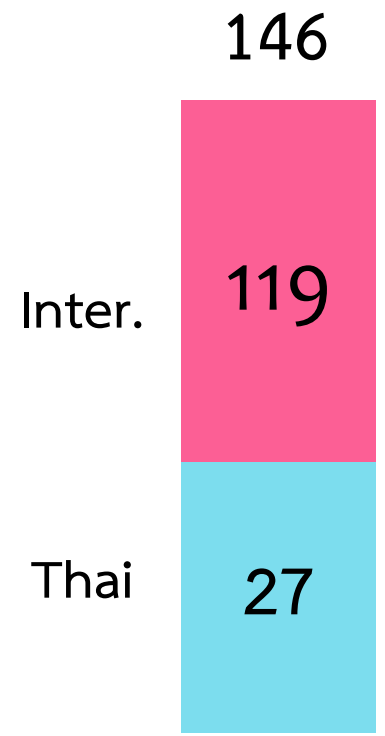

หลักสูตรสังกัดบัณฑิตวิทยาลัย	จำนวนนักศึกษา (คน)				
	ไทย	ต่างชาติ	ทั้งหมด	คงอยู่	ตกลอกจากผลการเรียน
1. กจ.ม. (การจัดการ)	1	44	45	45	0
2. วท.ม. (วัสดุศาสตร์และนวัตกรรม)	5	0	5	5	0
3. วท.ม. (เกษตรศาสตร์และวิทยาศาสตร์อาหาร)	1	0	1	1	0
4. ประ.ด. (การจัดการ)	2	70	72	72	0
5. ประ.ด. (วิทยาศาสตร์สุขภาพ)	14	3	17	17	0
6. ประ.ด. (เกษตรศาสตร์และวิทยาศาสตร์อาหาร)	4	2	6	6	0
รวม	27	119	146	146	0

Tracking & supervision

MEET & GREET



Sujinda Youngjeen
+66 75676485
Staff

Opor Ninlaart
+66 75676485
Staff

STUDENT CONSULTANT



Niramom Boonsang
+66 75676481
Staff

Somruethai Bouyam, Ph.D.
+66 75676483
Staff

GRAD



STUDENT CARE



LEARNING



STUDENT



SCHOLARSHIP



RESEARCH



TUTOR



ETHICS

HOW TO SELECT THE RIGHT JOURNAL



Kosin Sirirak
+66 75676485
Staff

Assoc.Prof.Dr.Phongpichit Channuie

ENGLISH EDITING



Asst.prof.Dr.Shubham Pathak

ART EDITING



Asst.prof.Waluka Amaek



grad.walailak@gmail.com



gradwalailak



075 674 282

1. การติดตามผลการเรียนและการทำวิจัยของนักศึกษา







งานหรือนโยบายเร่งด่วนของอธิการบดีที่มอบหมาย

2. ร้อยละการสอบป้องกันวิทยานิพนธ์ผ่านของนักศึกษาในช่วงเวลาการศึกษาตามแผนการศึกษา

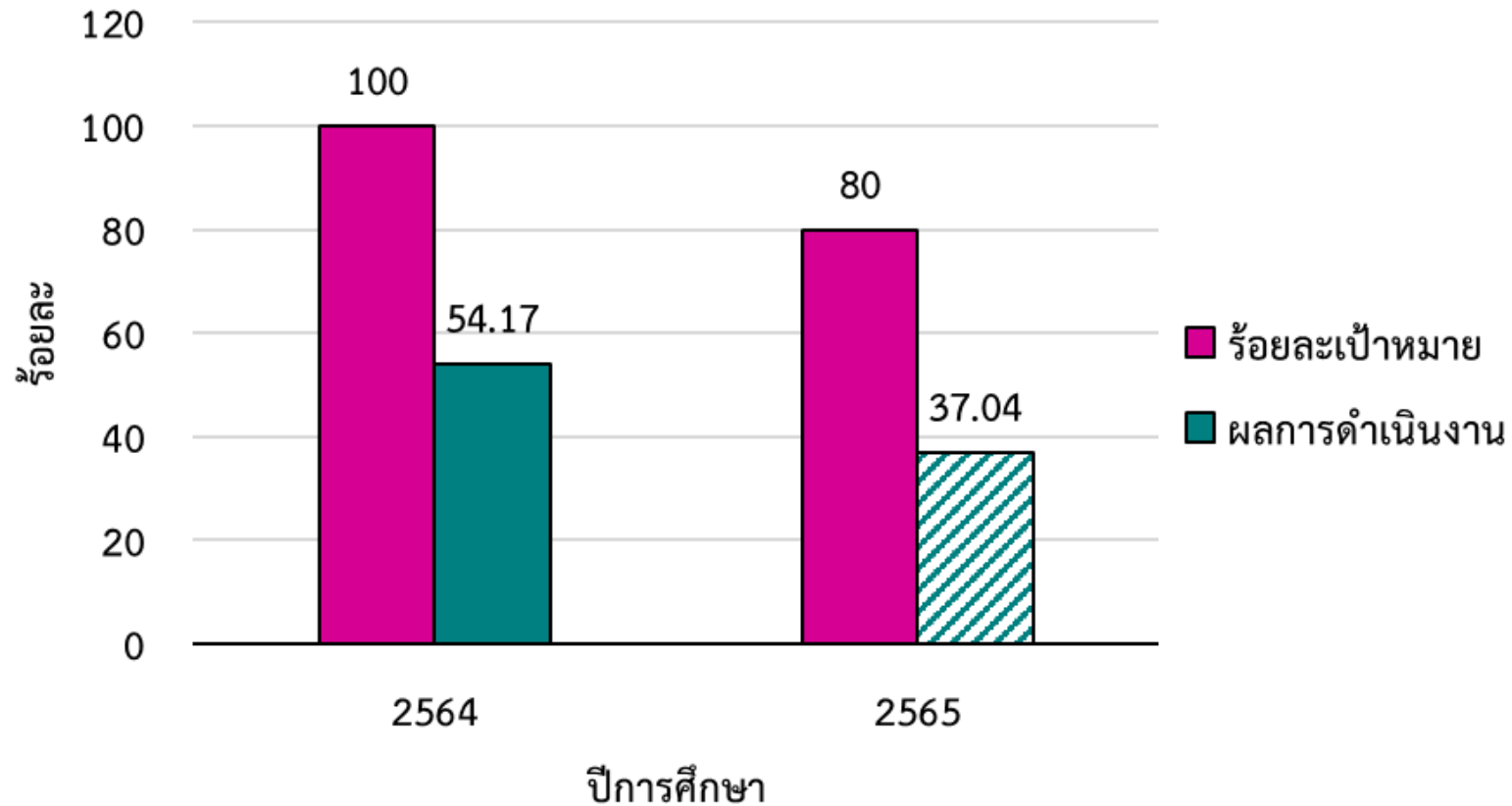

งานหรือนโยบายเร่งด่วนของอธิการบดีที่มอบหมาย

2. ร้อยละการสอบป้องกันวิทยานิพนธ์ผ่านของนักศึกษาในช่วงเวลาการศึกษาตามแผนการศึกษา

ปีการศึกษา	จำนวนนักศึกษา (คน)					
	ปริญญาโท		ปริญญาเอก		รวม	
	ชั้นปีสุดท้าย	สอบป้องกันผ่าน	ชั้นปีสุดท้าย	สอบป้องกันผ่าน	ชั้นปีสุดท้าย	สอบป้องกันผ่าน
2564	63	38	9	1	72	39
2565	89	48	46	2	135	50



ค่าเป้าหมาย

ร้อยละการสอบป้องกันวิทยานิพนธ์ของ
นักศึกษาตามแผนการศึกษา = 80



การดำเนินงาน

โครงการติดตามความก้าวหน้าการเรียน
และวิจัยของนักศึกษา ทุกภาคการศึกษา

งานหรือนโยบายเร่งด่วนของอธิการบดีที่มอบหมาย

3. ร้อยละการสอบป้องกันวิทยานิพนธ์ผ่านของนักศึกษาที่เกินช่วงเวลาการศึกษาตามแผนการศึกษา

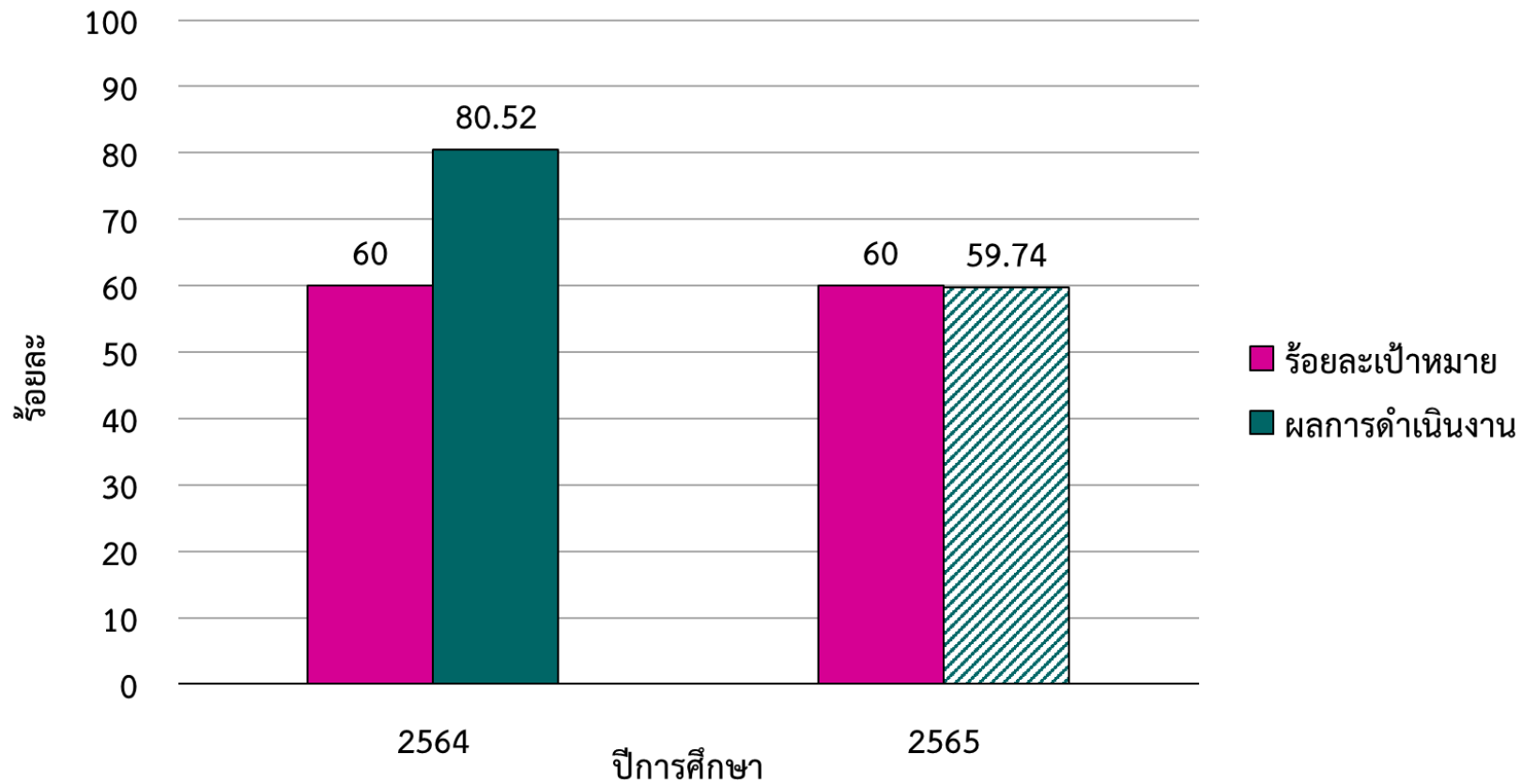

งานหรือนโยบายเร่งด่วนของอธิการบดีที่มอบหมาย

3. ร้อยละการสอบป้องกันวิทยานิพนธ์ผ่านของนักศึกษาที่เกินช่วงเวลาการศึกษาตามแผนการศึกษา

ปีการศึกษา	จำนวนนักศึกษา (คน)					
	ปริญญาโท		ปริญญาเอก		รวม	
	เกินแผน	สอบป้องกันผ่าน	เกินแผน	สอบป้องกันผ่าน	เกินแผน	สอบป้องกันผ่าน
2564	37	33	40	29	77	62
2565	39	25	38	21	77	46



ค่าเป้าหมาย

ร้อยละการสอบป้องกันวิทยานิพนธ์ของ
นักศึกษาเกินแผนการศึกษา = 60



การดำเนินงาน

โครงการติดตามความก้าวหน้าการเรียน
และวิจัยของนักศึกษา ทุกภาคการศึกษา

4. ร้อยละการรับนักศึกษาใหม่ระดับบัณฑิตศึกษาเมื่อเทียบกับแผนรับ (ร้อยละ)

ASEAN Grad Schools +... ~ 50-100 Institutes

Worldwide Researchers ~ 20-30 k emails

CIA supports



Ministry of Higher Education,
Science, Research and Innovation



Inter. Collaboration Initiatives



PhD PROGRAMS Funded Scholarships for ASEAN Countries

Walailak University, Thailand



HOW TO APPLY & REQUIRED DOCUMENT :
<https://grad-admission.wu.ac.th/frontend/web/index.php>
EMAIL: grad.walailak@gmail.com

FUNDED SCHOLARSHIP FOR ASEAN COUNTRIES :

- Doctoral Degree Program

Duration

- 3-4 Years

FINANCIAL SUPPORT COVER

- Full Tuition Fee Waiver
- Monthly Stipend of 10,000 Thai Baht

ELIGIBILITY CRITERIA

- National/International Graduate Student
- Only ASEAN Countries
- Faculty Members, Researchers, and Academic Staff are highly appreciated applying
- GPAX of at least 3.50 out of 4.00 scale OR at least 3.65 out of 4.00 scale (master)
- Under 40 Years of Age
- Minimum score of TOEFL 500, IELTS
- Not allow to do employment during the

20-30 k emails



Audience

This ad reached **154,624** people in your audience.

People

Placements

Locations

52.0% Women 48.0% Men

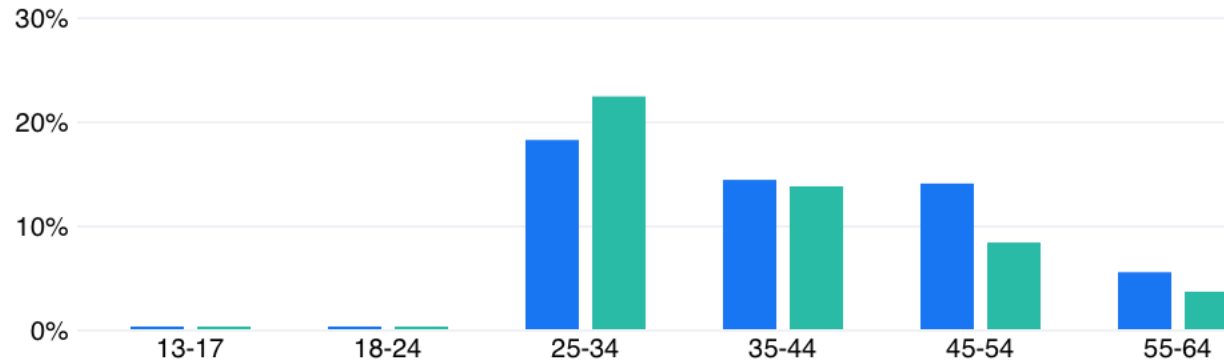

Performance

Messaging conversations started

457



GRAD
COLLEGE OF GRADUATE STUDIES
WALAILAK UNIVERSITY

1501+ WORLDWIDE by Time Higher Education

300 FULLY FUNDED

SCHOLARSHIPS

★ STUDY IN THAILAND ★



WU
WALAILAK UNIVERSITY



grad.walailak@gmail.com



gradwalailak



075 674 282



GRAD
COLLEGE OF GRADUATE STUDIES
WALAILAK UNIVERSITY

1501+ WORLDWIDE by Time Higher Education

300 **กว่า** คุณการศึกษา
แบบเต็มจำนวน

คุณการศึกษาในระดับปริญญาเอก

★ มหาวิทยาลัยวลัยลักษณ์ ★

ได้รับการจัดอันดับโลก โดยจัดให้อยู่ในอันดับที่ 1501+ ของโลก
จากมหาวิทยาลัยทั้งหมด 26,000 แห่งทั่วโลก
และเป็นอันดับที่ 11 ของประเทศไทย



มหาวิทยาลัยวลัยลักษณ์



grad.walailak@gmail.com



gradwalailak



075 674 282



College of Graduate Studies, Walailak University
Reels · 21 Feb · 🌐

3 สถานที่ที่ไม่ควรพลาด
เมื่อมาวลัยลักษณ์

วลัยพร พลรัตน์ (พี่ขวัญ)
ป.เอก
วิทยาศาสตร์สุขภาพ

WuBotanicPark

สวนวลัยลักษณ์

3สิ่งที่ไม่ควรพลาดจากพี่ขวัญป.เอก❤️#จะมาชมชมหรือซื้อปและเรียนก็เหมาะมาก❤️

Graduate Studies, Walailak University · C

College of Graduate Studies, Walailak University
Reels · 14 Feb · 🌐

3สิ่งที่เราต้องมา
เรียนม.วลัยลักษณ์

🌿🔬💰

- 1.บรรยากาศดีไม่มี PM
- 2.เครื่องมือวิจัยที่ครบครัน
- 3.ทุนที่สนับสนุนการวิจัย
เพียงพอ

#แนนนักศึกษาป.เอก

สมัครเลย➡️
<https://grad-admission.wu.ac.th/frontend/web/index.php>

3สิ่งที่มาเรียนวลัยลักษณ์#จากพี่แนน#ป.เอก#ป.เอกมวล#gradwu

Original audio College of Graduate



OneDay Life VIDEO AWARD

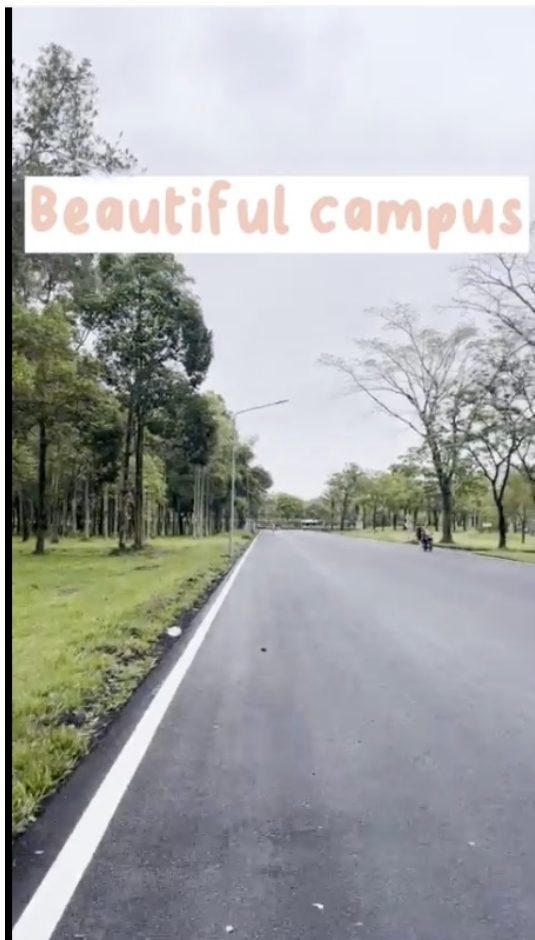

ที่	ผู้ส่งผลงาน	สถานะ	สำนักวิชา	ผลงาน
1	Miss Thanh Thao Trang Le	นศ. ประิญาโท	สาธารณสุขศาสตร์	VDO
2	Miss Rahni Hossain	นศ. ประิญาเอก	บัณฑิตวิทยาลัยฯ	VDO
3	Fetih Kefyalew Teshager	นศ. ประิญาเอก	วิศวกรรมศาสตร์และเทคโนโลยี	VDO
4	Alebachew Tiruye	นศ. ประิญาเอก	วิศวกรรมศาสตร์และเทคโนโลยี	VDO
5	Don hettiarachchige Udana Eranda	นศ. ประิญาเอก	บัณฑิตวิทยาลัยฯ	VDO

งานหรือนโยบายเร่งด่วนของอธิการบดีที่มอบหมาย

4. ร้อยละการรับนักศึกษาใหม่ระดับบัณฑิตศึกษาเมื่อเทียบกับแผนรับ (ร้อยละ)

ปีการศึกษา	จำนวนนักศึกษา (คน)					
	2560	2561	2562	2563	2564	2565
แผนการรับ	312	300	165	283	353	247
จำนวนรับได้	106	137	102	193	119	109



งานหรือนโยบายเร่งด่วนของอธิการบดีที่มอบหมาย

4. ร้อยละการรับนักศึกษาใหม่ระดับบัณฑิตศึกษาเมื่อเทียบกับแผนรับ (ร้อยละ)

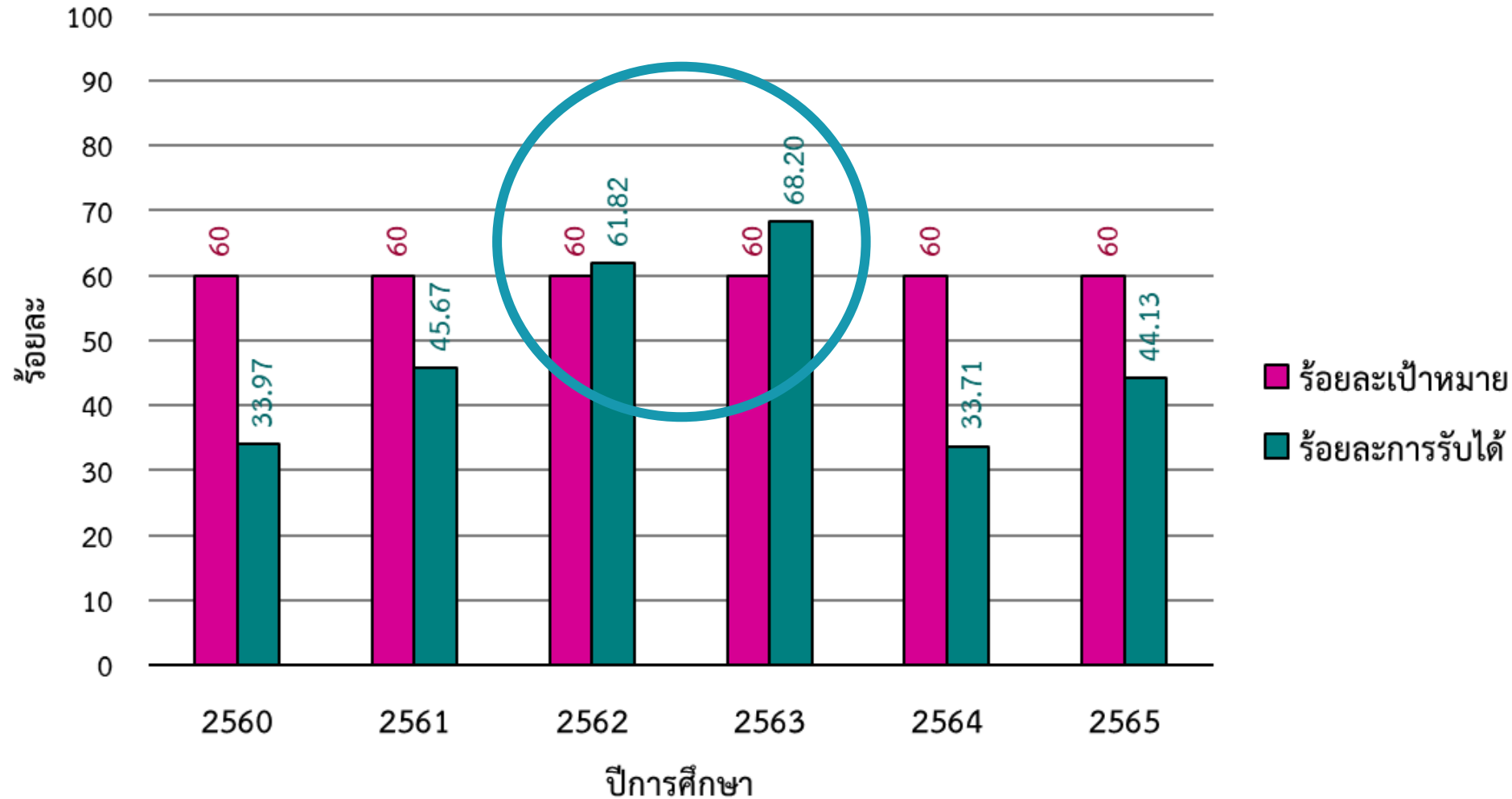

งานหรือนโยบายเร่งด่วนของอธิการบดีที่มอบหมาย

4. ร้อยละการรับนักศึกษาใหม่ระดับบัณฑิตศึกษาเมื่อเทียบกับแผนรับ (ร้อยละ)

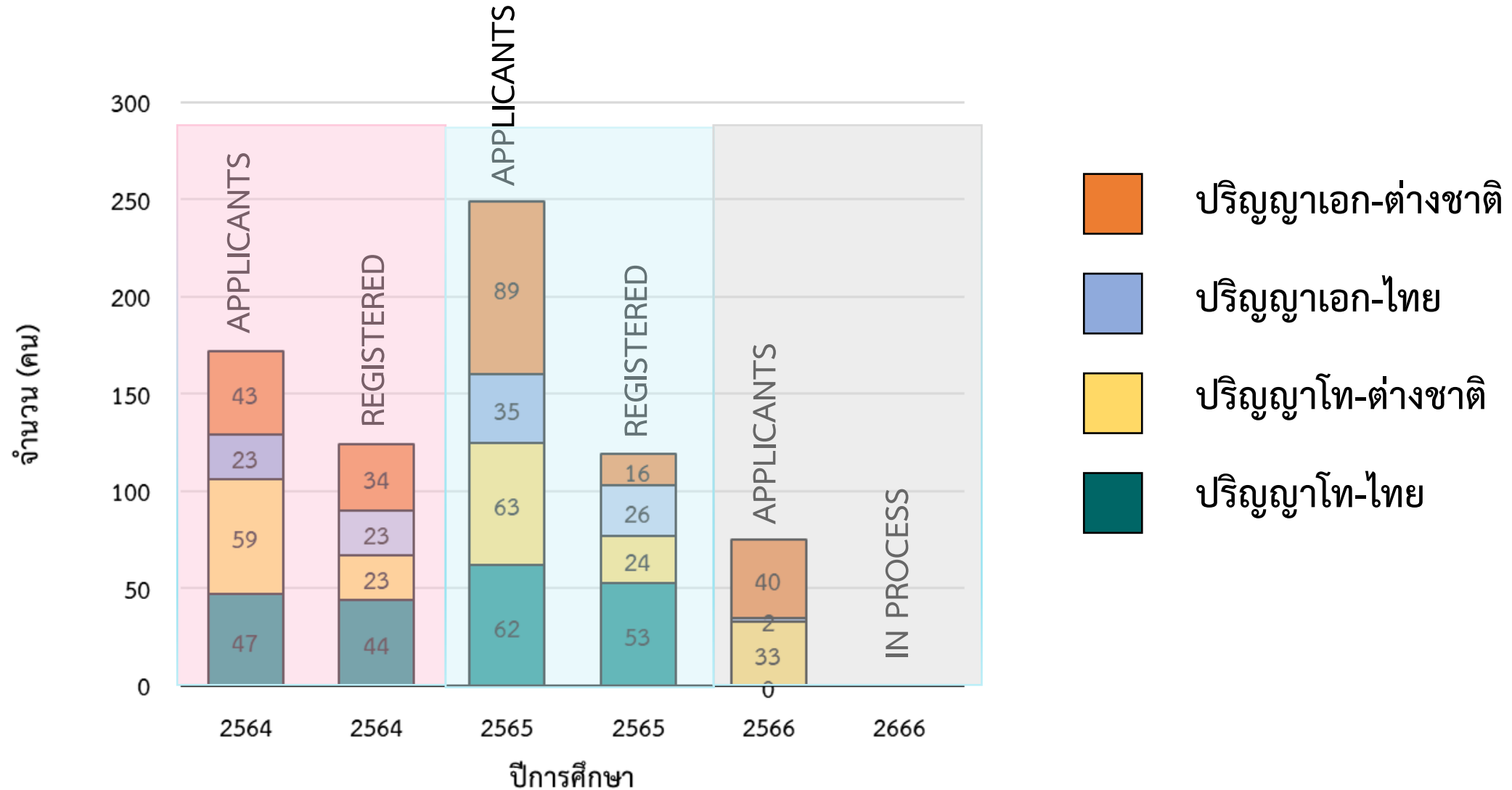

ส่วนที่ 2

ผลการดำเนินงาน
ตามตัวชี้วัดยุทธศาสตร์

ผลการดำเนินงานตามตัวชี้วัดยุทธศาสตร์

1. ร้อยละของผลงานวิจัยตีพิมพ์อยู่ใน Q1-Q2 (WU-D-2-1-2)

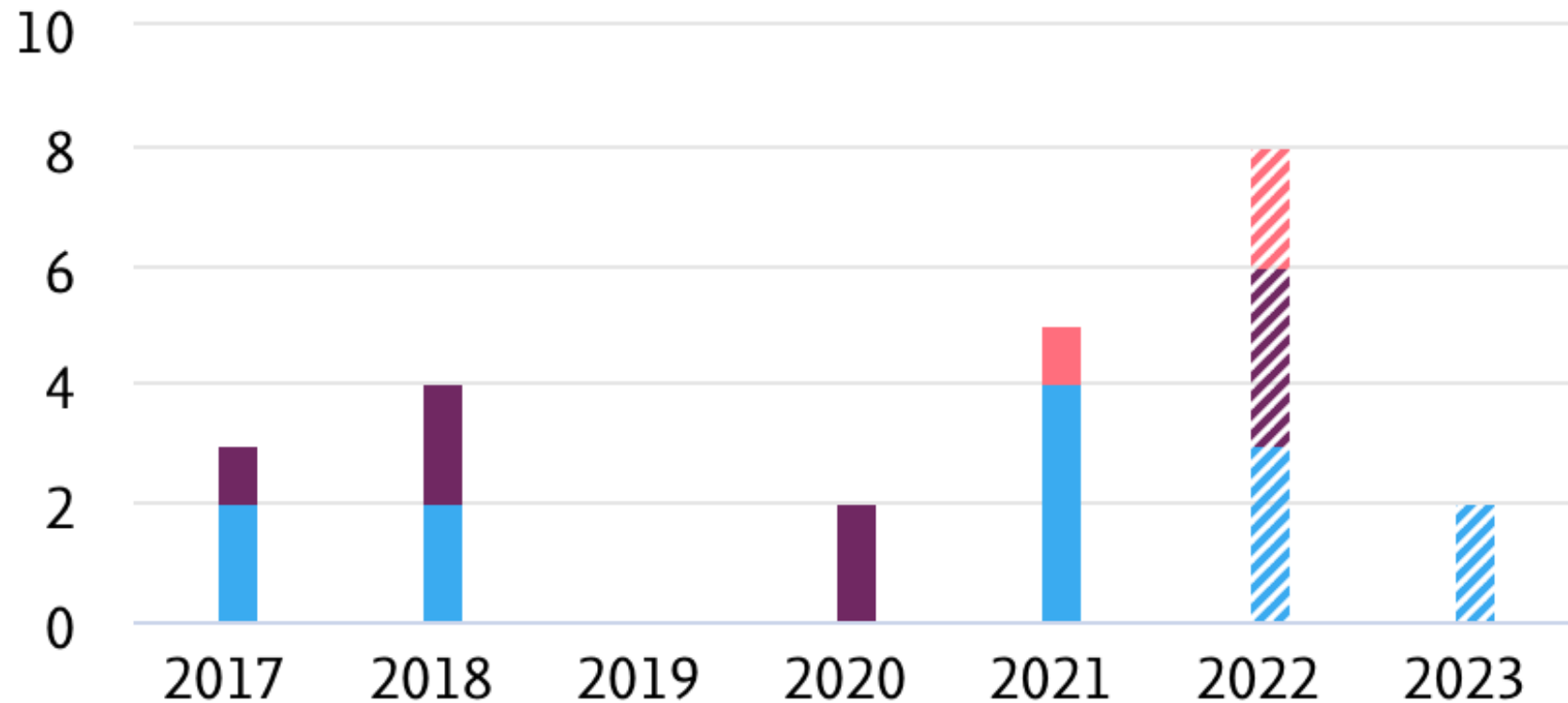

By Journal Quartile

▨ Incomplete year (?)

ผลการดำเนินงานตามตัวชี้วัดยุทธศาสตร์

บทความวิจัยของมหาวิทยาลัยวลัยลักษณ์ที่ปรากฏชื่อของนักศึกษาระดับบัณฑิตศึกษา

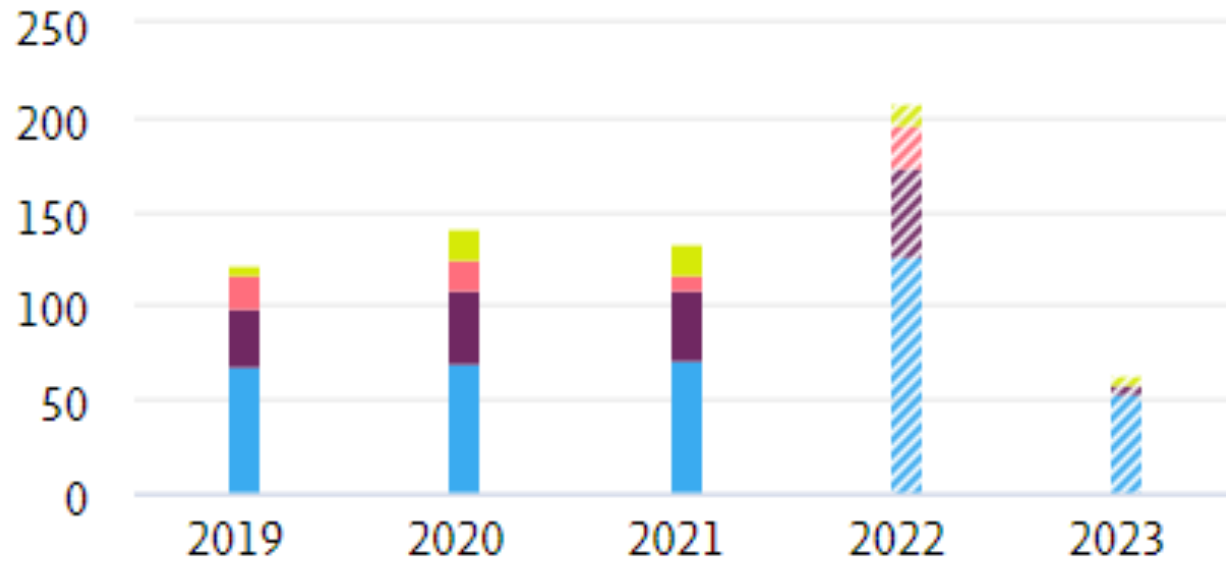

31%

Quartiles	Publications [?]	Publication share (%)
Q1 (top 25%)	389	58.2
Q2 (26% - 50%)	159	23.8
Q3 (51% - 75%)	66	9.9
Q4 (76% - 100%)	54	8.1

ส่วนที่ 3

ผลการดำเนินงาน
ตามเกณฑ์การประเมินหน่วยงาน

ผลการดำเนินงานตามเกณฑ์การประเมินหน่วยงาน

1. ผลการประเมินคุณภาพภายในระดับหลักสูตร

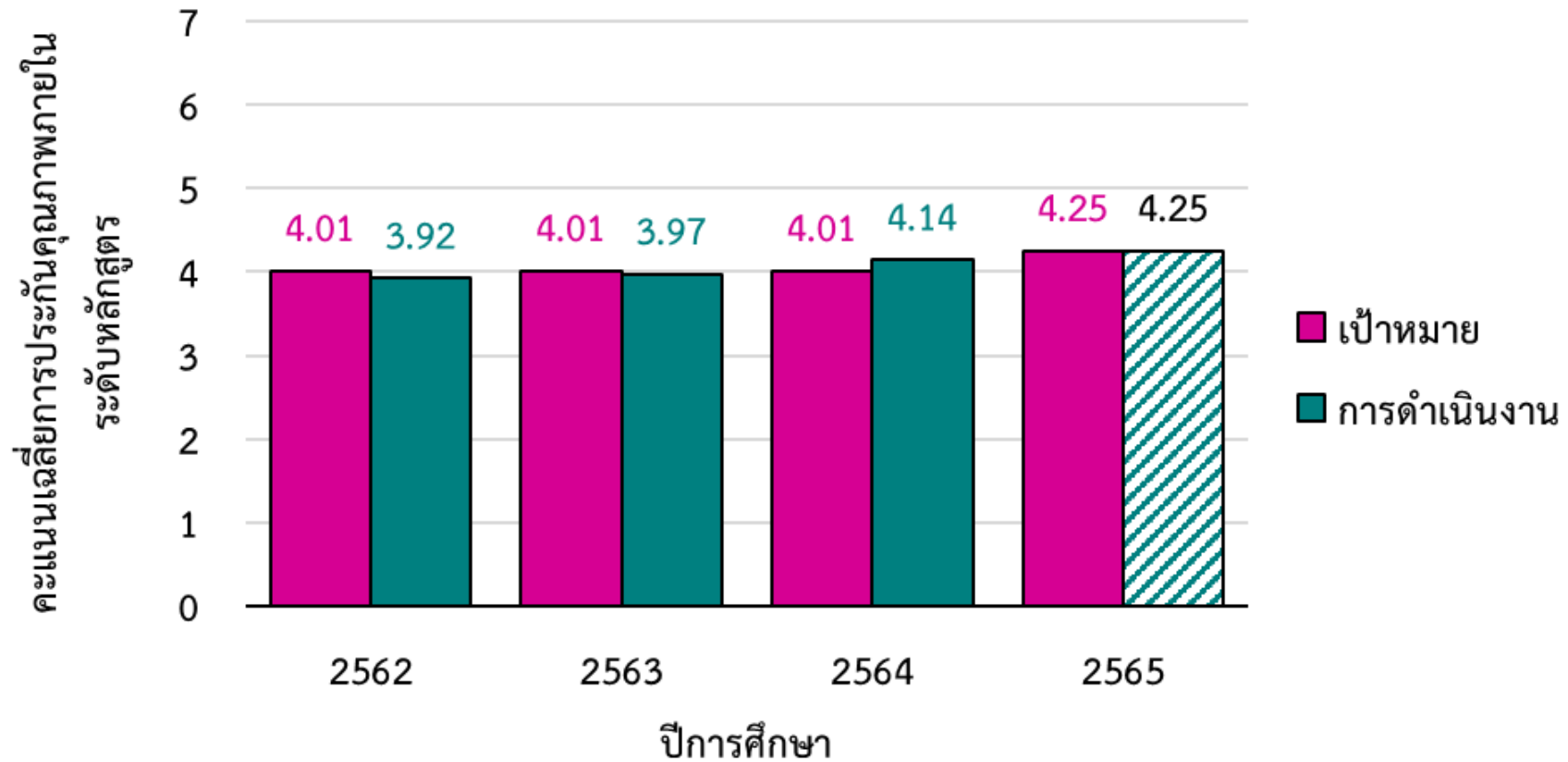

ผลการดำเนินงานตามเกณฑ์การประเมินหน่วยงาน

2. ผลการประเมินคุณภาพภายในระดับสำนักวิชา

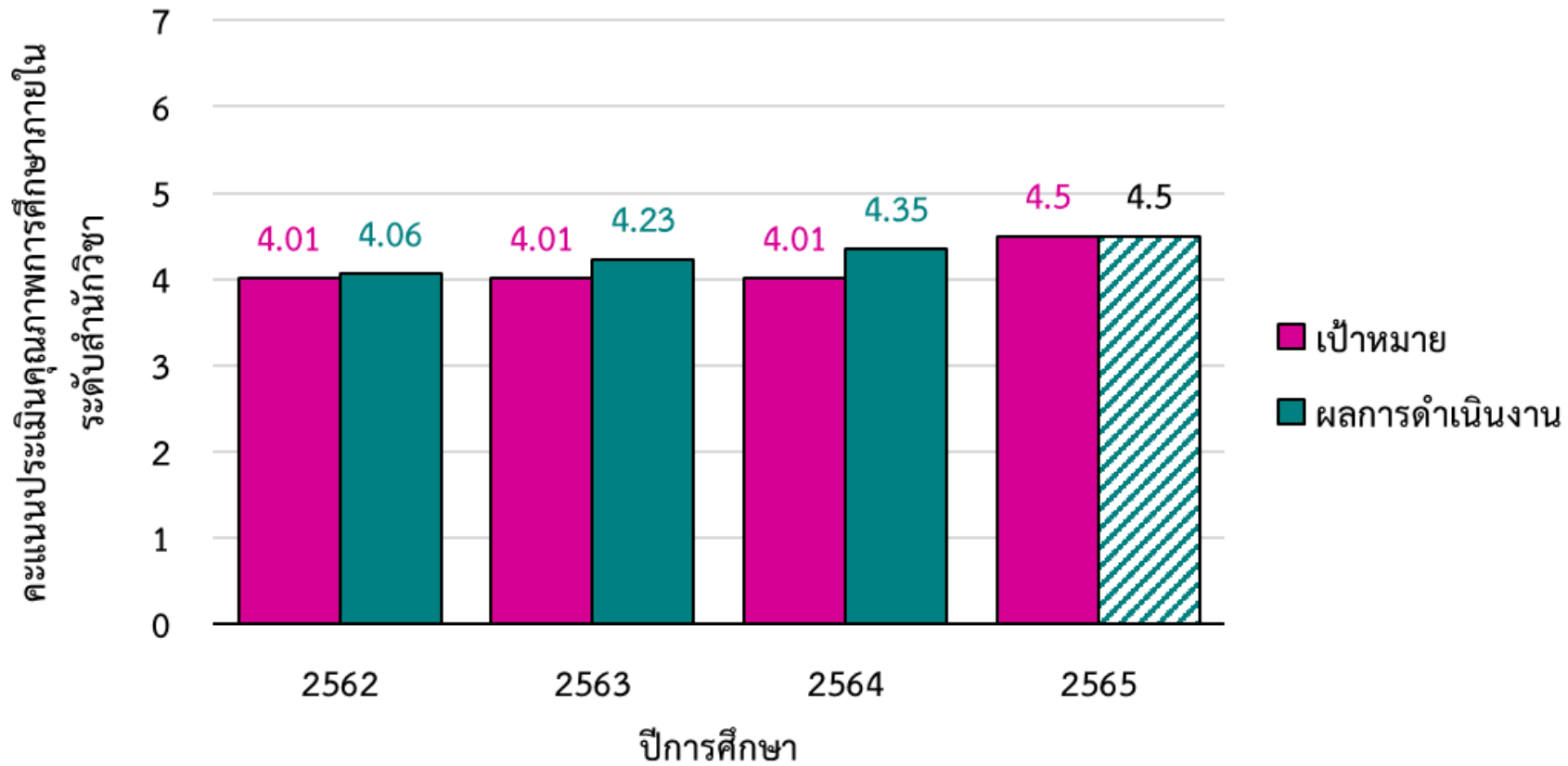

งานหรือนโยบายเร่งด่วนของอธิการบดีที่มอบหมาย

3. ร้อยละของอาจารย์ประจำที่ดำรงตำแหน่งทางวิชาการ (WU-U-1-1-1)

จำนวนอาจารย์ดำรงตำแหน่งทางวิชาการ				
อาจารย์	ผู้ช่วยศาสตราจารย์	รองศาสตราจารย์	ศาสตราจารย์	รวม
1	2	0	0	3



ค่าเป้าหมาย

ผู้ดำรงตำแหน่ง “อาจารย์” ได้รับการ
กำหนดตำแหน่งเป็น “ผู้ช่วยศาสตราจารย์”



การดำเนินงาน

อยู่ระหว่างกระบวนการพิจารณา

งานหรือนโยบายเร่งด่วนของอธิการบดีที่มอบหมาย

4. ร้อยละของอาจารย์ประจำที่มีคุณวุฒิปริญญาเอก (WU-D-1-1-2)

จำนวนอาจารย์ประจำ			
คุณวุฒิปริญญาตรี	คุณวุฒิปริญญาโท	คุณวุฒิปริญญาเอก	รวม
0	1	2	3



ค่าเป้าหมาย

อาจารย์คุณวุฒิปริญญาโท จำนวน 1 ท่าน
ไปศึกษาต่อระดับปริญญาเอก



การดำเนินงาน

อยู่ระหว่างการยื่นสมัครเข้าศึกษาต่อ

งานหรือนโยบายเร่งด่วนของอธิการบดีที่มอบหมาย

5. สัดส่วนจำนวนบทความตีพิมพ์ต่อพนักงานสายวิชาการทั้งหมด (Scholarly Output) (เรื่อง/คน)
(WU-D-2-1-5)

ปี พ.ศ.	จำนวนอาจารย์	จำนวนบทความ	สัดส่วนบทความทั้งหมดต่อจำนวนอาจารย์	ร้อยละ 1:1
2565	3	8	2.67	100.0
2566	3	3	1.00	33.33



ค่าเป้าหมาย

- 1:1 = 100%
- สัดส่วนบทความทั้งหมดต่อจำนวนอาจารย์ = 1:1.3



การดำเนินงาน

3 published/Accepted

Under Review > 6 Manuscripts

งานหรือนโยบายเร่งด่วนของอธิการบดีที่มอบหมาย

6. ทุนวิจัยต่อบุคลากรสายวิชาการ



ค่าเป้าหมาย

1. : 150,000 บาท



การดำเนินงาน

1 : 200,000 บาท



Research grant-driven
strategy

ปฏิทินแหล่งอุดหนุนทุนวิจัยภายนอก

Jan.

ทุนพัฒนาศักยภาพในการทำงานวิจัยของอาจารย์รุ่นใหม่
ม.ค. - ก.พ.

ทุนพัฒนาและส่งเสริมให้ประเทศเพิ่มธุรกิจฐานนวัตกรรม (IDEs) ขนาดใหญ่
ม.ค. - ก.พ.

ทุนการพัฒนาแพลตฟอร์มเทคโนโลยีใหม่โดยใช้ machine learning เพื่อศึกษาโครงสร้างคุณสมบัติและฟังก์ชันของสารชีวโมเลกุล (Biological molecule) สำหรับเป็นเครื่องมือในงานวิจัยบนแพลตฟอร์มของประเทศ
ม.ค. - มี.ค.

Feb.

ทุน e-ASIA Joint Research Program (ด้านสิ่งแวดล้อม)
ม.ค. - เม.ย.

ทุนแผนงานการพัฒนาอุตสาหกรรมระบบคมนาคมแห่งอนาคต: เทคโนโลยียานยนต์ไฟฟ้า (EV component)
ก.พ.-มี.ค.

ทุนการศึกษาวิจัยเกี่ยวกับอาหาร
ม.ค. - ก.พ.

Mar.

ทุนโครงการวิจัยเพื่อการพัฒนาจังหวัดชายแดนภาคใต้
ก.พ. - มี.ค.

ทุนแผนงานการพัฒนาอุตสาหกรรมระบบคมนาคมแห่งอนาคต
• เทคโนโลยีระบบราง (Railway)
• เทคโนโลยีอากาศยานไร้คนขับ (Aviation)
ก.พ.-มี.ค.

**• กรอบการวิจัยแผนงานพัฒนาระบบบริการเพื่อยกระดับความมั่นคงทางสุขภาพ
• กรอบการวิจัยแผนงานพัฒนาระบบสุขภาพในการตอบโต้ภาวะฉุกเฉินด้านสุขภาพ และภัยสุขภาพ
• กรอบการวิจัยแผนงานพัฒนาความเป็นธรรมในระบบสุขภาพ
• กรอบการวิจัยแผนงานวิจัยอินทิเกรตประเทศไทย**
ก.พ. - มี.ค.

Apr.

ทุนโครงการ Newton Fund Impact Scheme (NFIS) ภายใต้ความร่วมมือโครงการ Newton Fund - NRCT Thailand Research and Innovation Partnership Fund
เม.ย. - มิ.ย.

ทุนโครงการวิจัยฉบับสมบูรณ์ (Full proposal)
มี.ค. - เม.ย. (รอบที่ 1)

โครงการวิจัยฉบับสมบูรณ์ (Full proposal)
ก.พ. - พ.ค.

May.

ทุนแผนงานการผลิตแบบดิจิทัลอัจฉริยะ (Intelligent Digital Fabrication)
พ.ค.

ทุนแผนงานกลุ่มพลังงาน เคมี และวัสดุชีวภาพ
พ.ค.

ทุนโครงการวิจัยฉบับสมบูรณ์ (Full proposal) (National Postdoctoral/Postgraduate System)
มี.ย. - ก.ค.

Jun.

ทุนวิจัย:

- ด้านการจัดการความรู้การวิจัยและถ่ายทอดเพื่อการให้บริการในระดับการรองรับสังคมสูงวัย
- ด้านทรัพยากรธรรมชาติและสิ่งแวดล้อม
- ด้านเศรษฐกิจและการเกษตร
- ด้านการพัฒนาเทคโนโลยีและอุตสาหกรรม
- ด้านสังคมและความมั่นคง
- ด้านสัตว์เศรษฐกิจ
- ด้านพัฒนาสังคมคุณธรรม
- ด้านสังคมและสิ่งแวดล้อม

มี.ย. - ส.ค.

ทุนแผนงานแพลตฟอร์มนวัตกรรมด้านวิทยาศาสตร์และเทคโนโลยีเชิงลึกเพื่อการต่อยอดสู่ภาคอุตสาหกรรม (Deep Science and Tech Accelerator)
มี.ย. - ก.ค.

ทุนโครงการวิจัยฉบับสมบูรณ์ (Full proposal) (National Postdoctoral/Postgraduate System)
มี.ย. - ก.ค.

Jul.

ทุนแผนงานกลุ่ม Global Partnership
มี.ย. - ก.ค. (รอบที่ 1)

ทุนแผนงานกลุ่ม BCG ภูมิภาค
ก.ค. - ส.ค.

การพัฒนาวัคซีนต้นแบบภายใต้รูปแบบเทคโนโลยี Subunit, Viral vector และ mRNA
มี.ย. - ก.ค. (ครั้งที่ 1)

Aug.

ทุนวิจัย: ด้านการพัฒนาเส้นทางอาชีพนักวิจัยและนวัตกรรมและการวิจัยเพื่อฐานทางวิชาการ

- ทุนพัฒนานักวิจัยระดับบัณฑิตศึกษา
- ทุนพัฒนาเส้นทางอาชีพนักวิจัยรุ่นใหม่
- ทุนพัฒนานักวิจัยรุ่นกลาง
- ทุนศาสตราจารย์วิจัยดีเด่น

มิถุนายน - สิงหาคม

ทุนด้านการศึกษาวิจัยเกี่ยวกับอาหาร
ม.ค. - ก.พ.

ทุนด้านการแพทย์และสุขภาพ (ผลิตภัณฑ์การแพทย์ขั้นสูง / การให้บริการอินทิเกรตและการแพทย์แม่นยำ / สารสกัดจากสมุนไพร / โรครบาดและโรคอุบัติใหม่)
ก.ค. - ส.ค.

Aug.

ทุนวิจัยและนวัตกรรมเพื่อการพัฒนาเทคโนโลยีด้านดิจิทัล วช. - บบว. โครงการขนาดแห่งชาติ (NRCT-NT) ส.ค.

โครงการวิจัยฉบับสมบูรณ์ (Full proposal)
ก.ย. - ธ.ค. (รอบที่ 2)

ทุน Selected Topics (ปาล์มน้ำมัน / ข้าวโพด / สุนัขไพบ / เครื่องจักรกลการเกษตร / การจัดการโรค ASF ในสุกร / ไคโอ)
ส.ค. - พ.ย.

Sep.

ทุนวิจัยและนวัตกรรมภายใต้ความร่วมมือทางวิชาการระหว่างไทย-ญี่ปุ่น (NRCT-JSPS) ส.ค. - ก.ย.

ทุนแผนงานกลุ่ม Global Partnership
ธ.ค. - พ.ย. (รอบที่ 2)

ทุนแผนงาน "การสร้างองค์ความรู้ด้านปัญญาประดิษฐ์เพื่อเพิ่มผลผลิตการวิจัยระดับสูงและสร้างความสามารถในการแข่งขันของประเทศ"
พ.ย. - มี.ค.

ทุนวิจัยและนวัตกรรมด้านพลังงานภายใต้ความร่วมมือไทย-เกาหลี (NRCT-KETEP) ส.ค. - ธ.ค.

ทุนแผนงานพัฒนาโครงสร้างพื้นฐานทางคุณภาพและบริการ
ธ.ค. - พ.ย. (รอบที่ 2)

ทุนพัฒนานักวิจัยรุ่นใหม่ (แม่ไก่ - ลูกไก่) ก.ย. - ธ.ค.

Oct.

ทุนส่งเสริมกลุ่มวิจัยศึกษาฟูลวช. - พ.ย.

Nov.

ทุนโครงการร่วมสนับสนุนทุนวิจัยและพัฒนา วช. - กพพ. พ.ย. - ธ.ค.

Dec.

ทุนวิจัยมหาบัณฑิต วช. ด้านมนุษยศาสตร์และสังคมศาสตร์ พ.ย. - ธ.ค.

ทุนแผนวิจัยส่งเสริมสนับสนุนการปลูกต้นไม้ตามโครงการชุมชนให้มีค่า พ.ย. - ธ.ค.

Jan.

Feb.

Mar.

ทุนวิจัย:

- การจัดทำฐานข้อมูลนวัตกรรมเพื่อยกระดับเศรษฐกิจชุมชนและสำนึกท้องถิ่น
- การพัฒนาพื้นที่นวัตกรรมการศึกษา
- การยกระดับและขับเคลื่อนเมืองแห่งการเรียนรู้ (Learning City)
- การยกระดับและเพิ่มขีดความสามารถขององค์กรปกครองส่วนท้องถิ่น เพื่อนำไปสู่กลไกพัฒนาพื้นที่ เพื่อสร้างความเจริญและลดความเหลื่อมล้ำ
- การพัฒนาเมืองศูนย์กลางที่น่าอยู่และชาญฉลาด (Livable and Smart City)
- การยกระดับเศรษฐกิจร่วมของพื้นที่เมืองชายแดน
- การพัฒนาขีดความสามารถของผู้ประกอบการในพื้นที่ (Local Enterprises)
- บรรยากาศการฟื้นคืน เพื่อสร้างเศรษฐกิจฐานรากและเศรษฐกิจชุมชนในพื้นที่
- ชุมชนนวัตกรรมเพื่อการพัฒนาร้อยละ 100

พ.ย. - มี.ค.

การพัฒนาวัคซีนต้นแบบภายใต้รูปแบบเทคโนโลยี Subunit, Viral vector และ mRNA
ธ.ค. - มี.ค. (ครั้งที่ 2)

แผนงานพัฒนาเครื่องอำนวยความสะดวกนานาชาติเพื่อการยกระดับความเป็นเลิศของมหาวิทยาลัย/สถาบันวิจัยไทย
ธ.ค. - มี.ค.

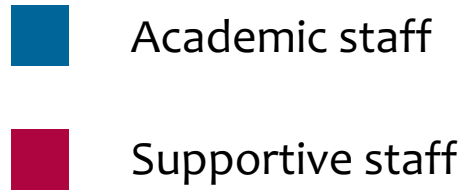

Annual Assessment

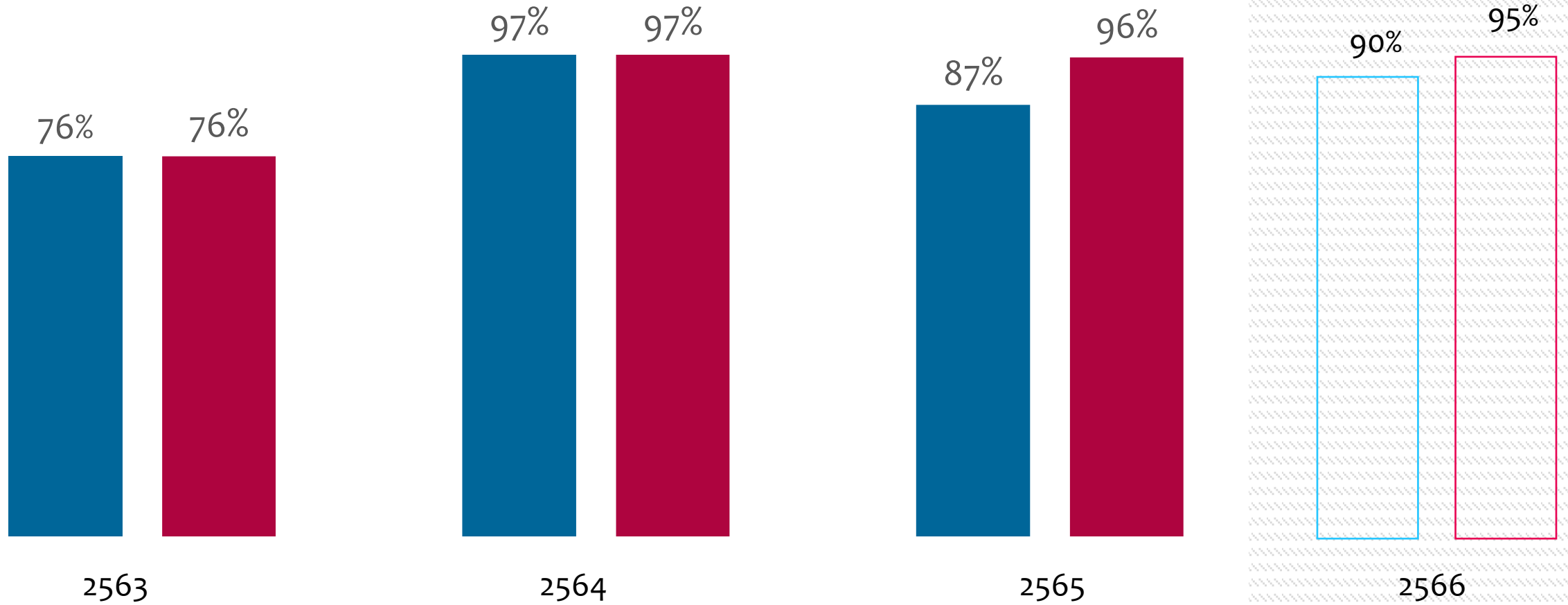

Budget spent

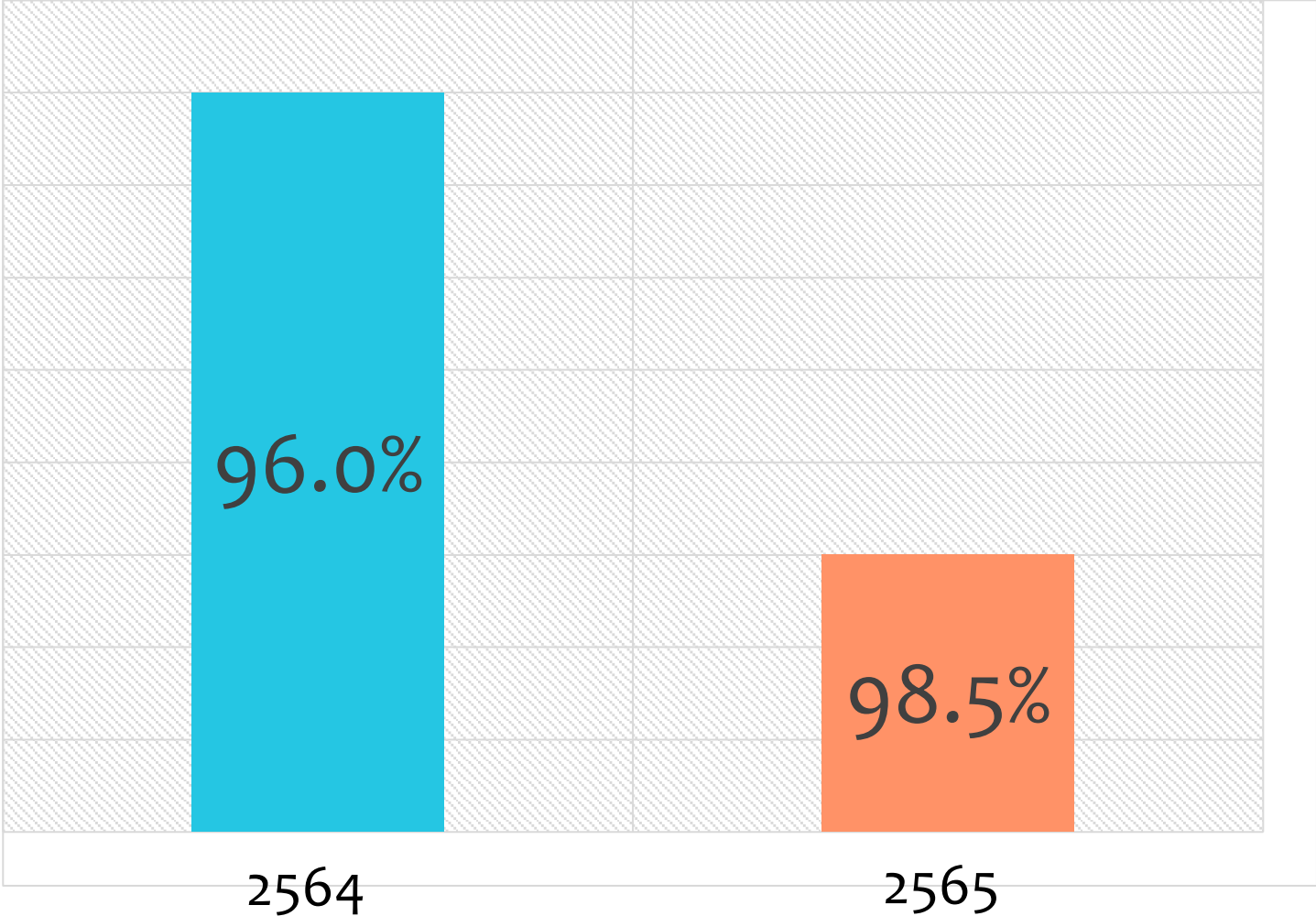

Outstanding Performance

Outstanding Performance #1

MM & PhD



1

:

7

Study Length shorten

MM \leq 2 years 95%

MM \leq 2.5 years 100%

Stay tuned!

Outstanding Performance #2

100%



tracked & supervised

No one left behind

Last 2-year Performance

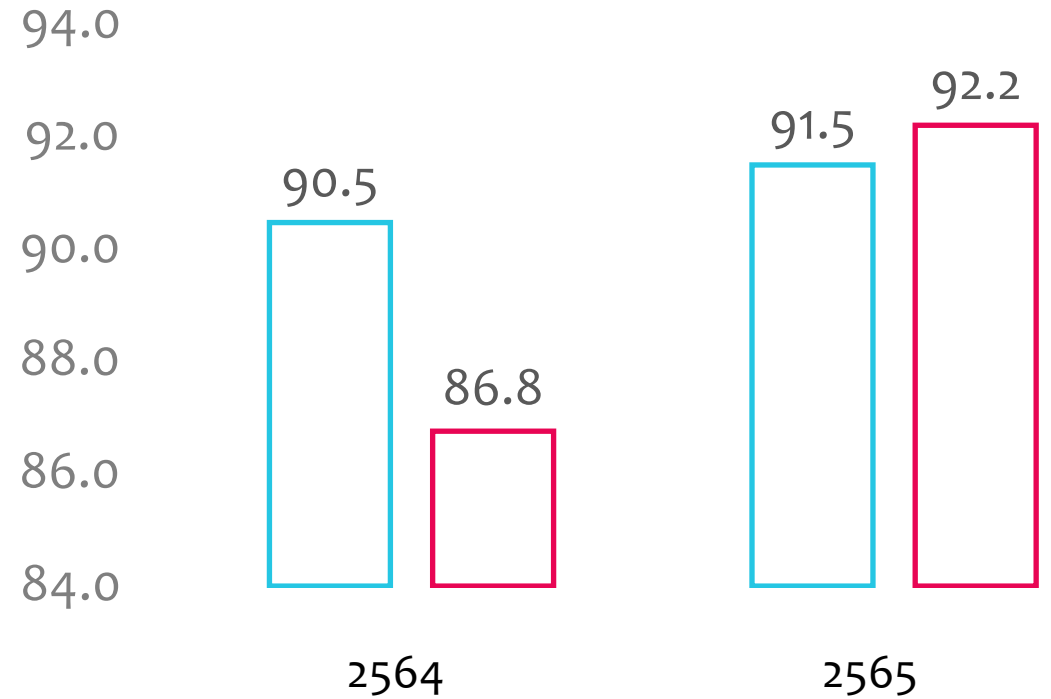

- Academic staff
- Supportive staff

Still challenging



ปัญหาอุปสรรคที่ส่งผลต่อการบรรลุเป้าหมาย/แนวทางในการปรับปรุง

ปัญหาและอุปสรรค

การรับนักศึกษาให้ได้ตามแผน

แนวทางในการปรับปรุง

- ส่งเสริมการนำภาระงานอาจารย์ที่ปรึกษาวิทยานิพนธ์ ทดแทน งานวิจัย & บริการวิชาการ
- การให้ทุนสนับสนุนค่าธรรมเนียมและค่าครองชีพ สำหรับนักศึกษาที่มีศักยภาพสูง
- Outstanding advisors, จภ. ทองคำ
- Outstanding Grad Programs
- Online programs



Thank You